

비파괴검사보고서

업 체 명 : 동산기초

장 비 종 류 : 천 공 기
(장 비 번 호) 서울 22-7733

점 검 일 : 2021년 12월 9일

연락처(H.P) : 010-5399-6193

검 사 기 관

엔 지 니 어 링 주 체 , 기 계 기 술 사 사 무 소

Promecha



고 용 노 동 부 자 율 안 전 검 사 기 관

타워크레인/항타기/크레인 자율안전검사 등 건설장비 점검



과 학 기 술 정 보 통 신 부

비 파 괴 검 사 등 록 기 관



한 국 기 술 사 회

등록번호 : 제 2019-1149호 / 국제기술사 : ROK2015-0024호

T .031)8067-6111, F. 6112 / e-mail : promechacom@naver.com



본 검사성적서는 (주)프로메카 웹사이트에서 다운받으실수 있습니다.

https://www.promecha.com/ssMachine/machine_list.php

[목차]

1. 자 분 탐 상 검 사 보 고 서
2. 검 사 원 자 격 증
3. 장 비 내 역

자 분 탐 상 비 파 괴 검 사 보고서

과학기술정보통신부	주식회사프로메카 경기도 수원시 팔달구 덕영대로 697번길 21-7 TEL : 031-8067-6111/promechacom@naver.com		Report No.	PRM - MT - PD2112 - 8		
비파괴검사기관			보고서번호			
			Date of Report	2021년 12월 9일		
Owner/Customer 소유사/고객	동산기초	Project Name/No. 공사명/공사번호	N/A			
Item Name/No. 제품명/제품번호	천 공 기 서울 22-7733				장비형식 Equipment type	
Material 재질	CARBON STEEL		<input checked="" type="checkbox"/> 궤도형 <input type="checkbox"/> 차륜형			
Reference Std/Acc. Std 참고 규격 / 판정기준	KS D 0213 [건설기계관리법시행규칙] 제27조		<input type="checkbox"/> 이 동 식 크 레 인 <input type="checkbox"/> 크 롤 러 크 레 인			
Procedure No. 절차서 번호	N/A	Rev. 개정	0	<input checked="" type="checkbox"/> 천 공 기 <input type="checkbox"/> 건 설 용 리 프 트		
Test Equipment 검사장비	Maker 제조사	KYUNG DO CO.,LTD.		Weld Method		
	Model 형 식	MT - A2D		용접 방법		
	S/N 일련번호	MP 1547/2460/3082/3093/3096		Surface Condition		
	Cal. Due date 교정일자	2021 . 01 .04		표면상태		
Output 출 력	LIFFTING POWER (MIN 18.2 Kg)		<input type="checkbox"/> SMAW <input type="checkbox"/> SAW <input type="checkbox"/> GTAW <input type="checkbox"/> FCAW			
Applying Current 통전법	<input checked="" type="checkbox"/> 연속법 Continuous <input type="checkbox"/> 잔류법 Residual		Magnetic Particle 자 분			
Magnetization Technique 자화 방법	<input checked="" type="checkbox"/> 극간법 Yoke <input type="checkbox"/> 프로드법 Prod		<input checked="" type="checkbox"/> As Casted주조 <input type="checkbox"/> As Machined가공			
Light Source 조명 장비	<input type="checkbox"/> INCANDESCENT LIGHT 200W		<input checked="" type="checkbox"/> As Welded용접 <input type="checkbox"/> As Ground연마			
Reference Block 대비 시험편	FIELD INDICATOR		<input checked="" type="checkbox"/> Wet 습식 <input checked="" type="checkbox"/> Color염색 <input type="checkbox"/> Dry 건식 <input type="checkbox"/> Fluorescent 형광			
Magnetization Current 자화 전류	교류 AC <input type="checkbox"/>	110V,4.0	Amps 암페어	<input checked="" type="checkbox"/> Natural light		
				Light Intensity 조도 1000 Lux SurfaceTemp 표면온도 15 °C		
				Demagnetization 탈 자 <input type="checkbox"/> YES <input checked="" type="checkbox"/> NO		
				Magnetization Spacing 자화 간격 4 ~ 6 mm inch		
Identification No.		Accept	Reject	Interpretation		비 고
확인번호		합 격	불합격			Remarks
구조부 1		V		유해한 결함지시 없음.		
구조부 2		V		유해한 결함지시 없음.		
구조부 3		V		유해한 결함지시 없음.		
				- B L A N K -		
Examiner/Interpreter 시험자/판독자	옥 지 훈		Date of Examination 검사일자	2021년 12월 9일		
Confirmer Person 승 인 자	옥 지 훈		Witnesser/Reviewer 임회자/검토자			

자 분 탐 상 비 파 괴 검 사 보 고 서

과학기술정보통신부
비파괴검사기관

Promecha

주식회사프로메카

경기도 수원시 팔달구 덕영대로 697번길 21-7
TEL : 031-8067-6111/promechacom@naver.com

Report No.

보고서번호

PRM - MT - PD2112 - 8

Date of Report

보고일자

2021년 12월 9일

천 공 기 - 서울 22-7733



건설기계 등록증 검사증			
발급번호 : 1113-20161326-001492 제작년도 : 1994 최초등록일 : 2008-08-20			
건설기계명		등록번호	
원동기식		구	
원동기 및 형식		차량일련번호	
사용목적지(상호 및 사용목적지)		차량일련번호	
상명(법인명)		주인등록번호	
주소		주	
서울특별시 서대문구청			

(자율안전, 비파괴) 검사 필증	
장비(소유)업체	동산기호
기계(형식)번호	서울 22- 7733
설치(사용)업체	-
검사(점검)일자	2021. 12. 09
검사(점검)원	목라현
Promecha DY건설안전주식회사 고용노동부 지정검사기관 / 비파괴검사 Tel) 031-8067-6111	

자 분 탐 상 비 파 괴 검 사 보 고 서

과학기술정보통신부
비파괴검사기관

Promecha

주식회사프로메카

경기도 수원시 팔달구 덕영대로 697번길 21-7
TEL : 031-8067-6111/promechacom@naver.com

Report No.
보고서번호

PRM - MT - PD2112 - 8

Date of Report
보고일자

2021년 12월 9일

구조부 1 - 용접부 상태 양호



자 분 탐 상 비 파 괴 검 사 보 고 서

과학기술정보통신부
비파괴검사기관

Promecha

주식회사프로메카

경기도 수원시 팔달구 덕영대로 697번길 21-7
TEL : 031-8067-6111/promechacom@naver.com

Report No.
보고서번호

PRM - MT - PD2112 - 8

Date of Report
보고일자

2021년 12월 9일

구조부 2 - 용접부 상태 양호

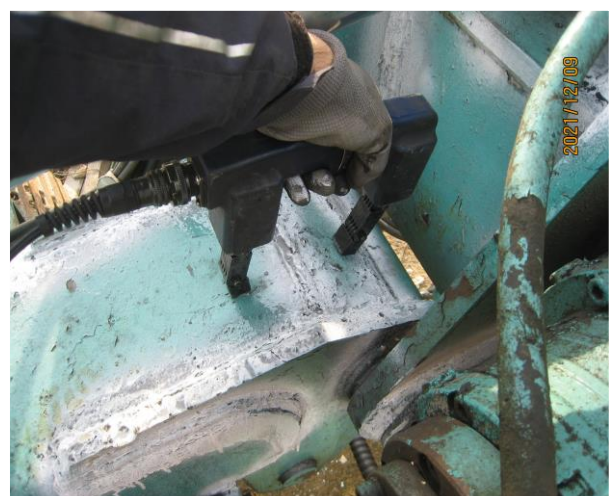
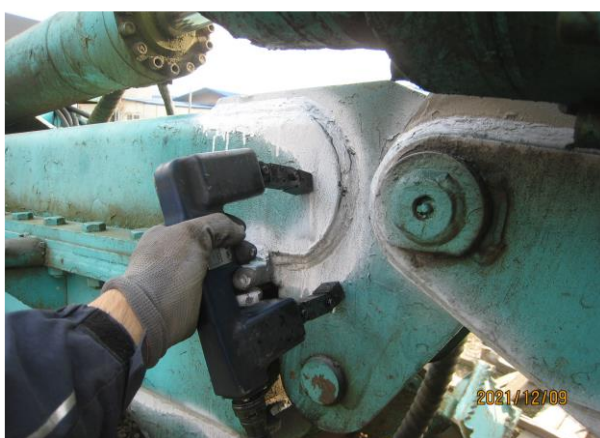

자 분 탐 상 비 파 괴 검 사 보 고 서

과학기술정보통신부
비파괴검사기관

Promecha

주식회사프로메카

경기도 수원시 팔달구 덕영대로 697번길 21-7
TEL : 031-8067-6111/promechacom@naver.com

Report No.
보고서번호

PRM - MT - PD2112 - 8

Date of Report
보고일자

2021년 12월 9일

구조부 3 - 용접부 상태 양호

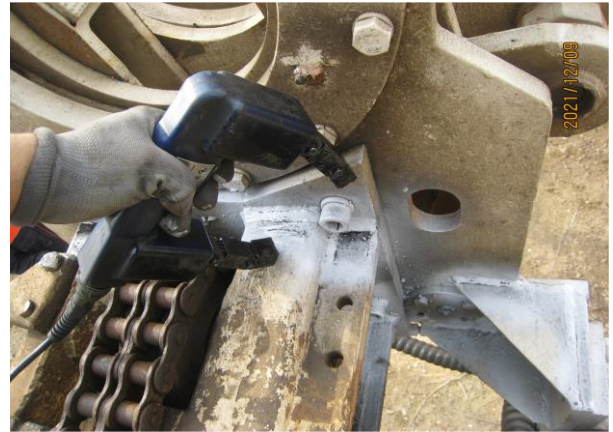

검사장비내역

자분탐상검사장비 (MT)	적용	<input checked="" type="checkbox"/>	미적용	<input type="checkbox"/>
	제 조 사	KYUNG DO		
	형 식	MT - A2D		
	일련번호	MP 1547 MP 2460 MP 3082 MP 3093 MP 3096		
자외선조사장치 (형광MT)	적용	<input type="checkbox"/>	미적용	<input checked="" type="checkbox"/>
	제 조 사	NAWOO		
	형 식	UV-LED 2P/SPR		
	일련번호	NW0468		
초음파탐상검사장비 (UT)	적용	<input type="checkbox"/>	미적용	<input checked="" type="checkbox"/>
	제 조 사	OLYMPUS		
	형 식	EPOCH 6LT		
	일련번호	190099912 200149901		

엔지니어링 주체, 기계기술사 사무소

Promecha

고용노동부지정검사기관/과기부비파괴검사등록기관