

# 비 파 괴 검 사 보 고 서

업 체 명 : 태영건설 / 시재건설

장 비 종 류 : 항 타 기  
(장 비 번 호) 서울23-5946

점 검 일 : 2022년 2월 4일

연락처(H.P) : 장비주- 세방건설기계 : 02-2678-9120

검 사 기 관

엔 지 니 어 링 주 체 , 기 계 기 술 사 사 무 소

## Promecha



고 용 노 동 부 자 율 안 전 검 사 기 관

타워크레인/항타기/크레인 자율안전검사 등 건설장비 점검



과 학 기 술 정 보 통 신 부

비 파 괴 검 사 등 록 기 관



한 국 기 술 사 회

등록번호 : 제 2019-1149 호 / 국제기술사 : ROK2015-0024 호

T .031)8067-6111, F. 6112 / e-mail : promechacom@naver.com





본 검사성적서는 (주)프로메카 웹사이트에서 다운받으실수 있습니다.

[https://www.promecha.com/ssMachine/machine\\_list.php](https://www.promecha.com/ssMachine/machine_list.php)

## [목차]

1. 자 분 탐 상 검 사 보 고 서
2. 검 사 원 자 격 증
3. 장 비 내 역

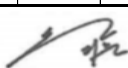
# 자 분 탐 상 비 파 괴 검 사 보고서

과학기술정보통신부 비파괴검사기관	<b>주 식 회 사 프 로 메 카</b>		Report No. 보고서번호	PRM - MT - SH2202 - 1	
<b>Promecha</b>	경기도 수원시 팔달구 덕영대로 697번길 21-7 TEL : 031-8067-6111/promechacom@naver.com		Date of Report 보고일자	2022년 2월 4일	
	Owner/Customer 소유사/고객		태영건설 / 시재건설		
Item Name/No. 제품명/제품번호	항 타 기 서울23-5946		장비형식 Equipment type		
Material 재질	CARBON STEEL		<input checked="" type="checkbox"/> 궤도형 <input type="checkbox"/> 차륜형 <input type="checkbox"/> 이 동 식 크 레 인 <input type="checkbox"/> 크 롤 러 크 레 인 <input checked="" type="checkbox"/> 항   타   기 <input type="checkbox"/> 건 설 용 리 프 트 <input type="checkbox"/> 굴   삭   기 <input type="checkbox"/> 기   타		
Reference Std/Acc. Std 참고 규격 / 판정기준	KS D 0213 [건설기계관리법시행규칙] 제27조				
Procedure No. 절차서 번호	PRM-MT-KS-001	Rev. 1 개정			
Test Equipment 검사장비	Maker 제조사	KYUNG DO CO.,LTD.	Weld Method 용접 방법	<input type="checkbox"/> SMAW <input type="checkbox"/> SAW <input type="checkbox"/> GTAW <input type="checkbox"/> FCAW	
	Model 형 식	MT - A2D	Surface Condition 표면상태	<input type="checkbox"/> As Casted주조 <input type="checkbox"/> As Machined가공 <input checked="" type="checkbox"/> As Welded용접 <input type="checkbox"/> As Ground연마	
	S/N 일련번호	MP 1547/2460/3082/3093/3096/3466	Magnetic Particle 자 분	<input type="checkbox"/> As Casted주조 <input type="checkbox"/> As Machined가공 <input checked="" type="checkbox"/> As Welded용접 <input type="checkbox"/> As Ground연마	
	Cal. Due date 교정일자	자체교정주기 적용			
Output 출 력	LIFFTING POWER (MIN 18.2 Kg)		Maker 제조사	KYUNGDO ENTERPRISE CO.,LTD	
Applying Current 통전법	<input checked="" type="checkbox"/> 연속법 Continuous	<input type="checkbox"/> 잔류법 Residual	Type 형 태	7C-BLACK	
Magnetization Technique 자화 방법	<input checked="" type="checkbox"/> 극간법 Yoke	<input type="checkbox"/> 프로드법 Prod	LOT No.	202831	
Light Source 조명 장비	<input type="checkbox"/> INCANDESCENT LIGHT 200W <input checked="" type="checkbox"/> Natural light		Light Intensity 조도	1000 Lux	
Reference Block 대비 시험편	FIELD INDICATOR		SurfaceTemp 표면온도	11 °C	
Magnetization Current 자화 전류	교류 AC <input type="checkbox"/>	110V,4.0 Amps 직류 DC <input checked="" type="checkbox"/> 암페어	Demagnetization 탈 자	<input type="checkbox"/> YES <input checked="" type="checkbox"/> NO	
			Magnetization Spacing 자화 간격	4 ~ 6 mm inch	
Identification No.		Accept	Reject	Interpretation	
확인번호		합 격	불합격		
Top Sheave		V		유해한 결함지시 없음.	
Leader		V		"	
Back stay		V		"	
A Frame		V		"	
Under frame		V		유해한 결함지시 없음.	
				- B L A N K -	
Examiner/Interpreter 시험자/판독자	<b>옥 지 훈</b>  기 사		Date of Examination 검사일자	2022년 2월 4일	
Confirmer Person 승인자(책임자)	<b>박 현 미</b>  기 사		Witnesser/Reviewer 임회자/검토자		

# 자 분 탐 상 비 파 괴 검 사 보 고 서

<p>과학기술정보통신부 비파괴검사기관</p> <p><b>Promecha</b></p> <p>경기도 수원시 팔달구 덕영대로 697번길 21-7 TEL : 031-8067-6111/promechacom@naver.com</p>	<p><b>주식회사프로메카</b></p>	
	<p>Report No. 보고서번호</p> <p>Date of Report 보고일자</p>	<p>PRM - MT - SH2202 - 1</p> <p>2022년 2월 4일</p>

## 항 타 기 - 서울23-5946

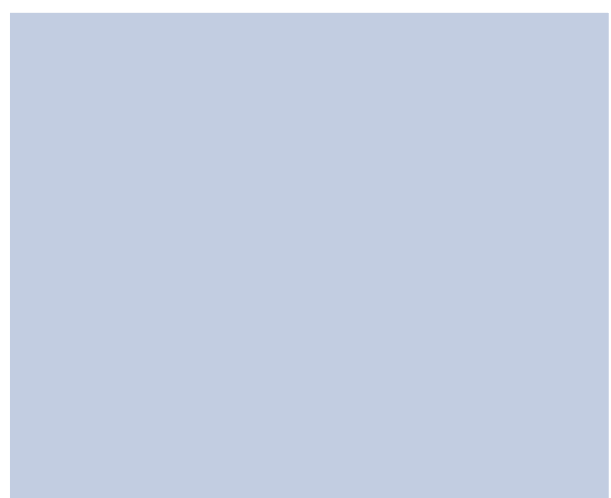
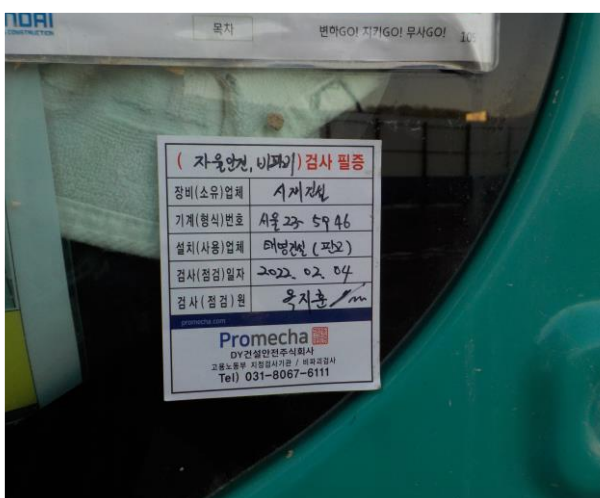



# 자 분 탐 상 비 파 괴 검 사 보 고 서

과학기술정보통신부  
비파괴검사기관

**Promecha**

**주식회사프로메카**

경기도 수원시 팔달구 덕영대로 697번길 21-7  
TEL : 031-8067-6111/promechacom@naver.com

Report No.  
보고서번호

PRM - MT - SH2202 - 1

Date of Report  
보고일자

2022년 2월 4일

## Top Sheave - 용접부 상태 양호

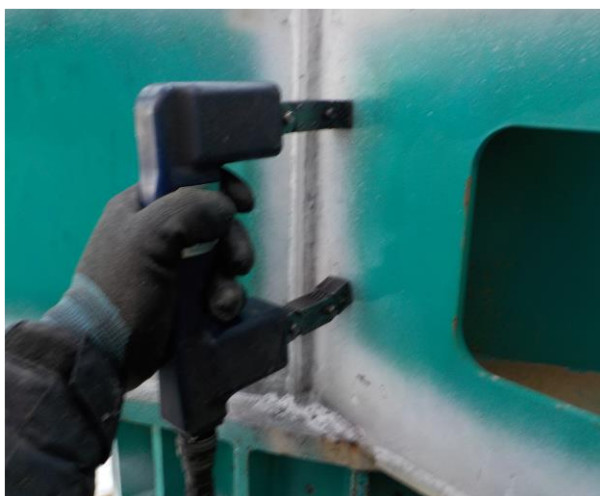

# 자 분 탐 상 비 파 괴 검 사 보 고 서

과학기술정보통신부  
비파괴검사기관

**Promecha**

**주식회사프로메카**

경기도 수원시 팔달구 덕영대로 697번길 21-7  
TEL : 031-8067-6111/promechacom@naver.com

Report No.  
보고서번호

PRM - MT - SH2202 - 1

Date of Report  
보고일자

2022년 2월 4일

## Leader - 용접부 상태 양호





# 자 분 탐 상 비 파 괴 검 사 보 고 서

과학기술정보통신부  
비파괴검사기관

**Promecha**

**주식회사프로메카**

경기도 수원시 팔달구 덕영대로 697번길 21-7  
TEL : 031-8067-6111/promechacom@naver.com

Report No.  
보고서번호

PRM - MT - SH2202 - 1

Date of Report  
보고일자

2022년 2월 4일

## Back stay - 용접부 상태 양호

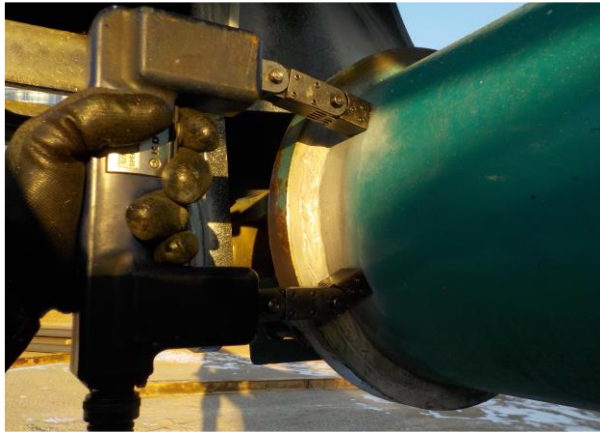

# 자 분 탐 상 비 파 괴 검 사 보 고 서

과학기술정보통신부  
비파괴검사기관

**Promecha**

**주식회사프로메카**

경기도 수원시 팔달구 덕영대로 697번길 21-7  
TEL : 031-8067-6111/promechacom@naver.com

Report No.  
보고서번호

PRM - MT - SH2202 - 1

Date of Report  
보고일자

2022년 2월 4일

## A Frame - 용접부 상태 양호





# 자 분 탐 상 비 파 괴 검 사 보 고 서

과학기술정보통신부  
비파괴검사기관

**Promecha**

**주식회사프로메카**

경기도 수원시 팔달구 덕영대로 697번길 21-7  
TEL : 031-8067-6111/promechacom@naver.com

Report No.  
보고서번호

PRM - MT - SH2202 - 1

Date of Report  
보고일자

2022년 2월 4일

## Under frame - 용접부 상태 양호

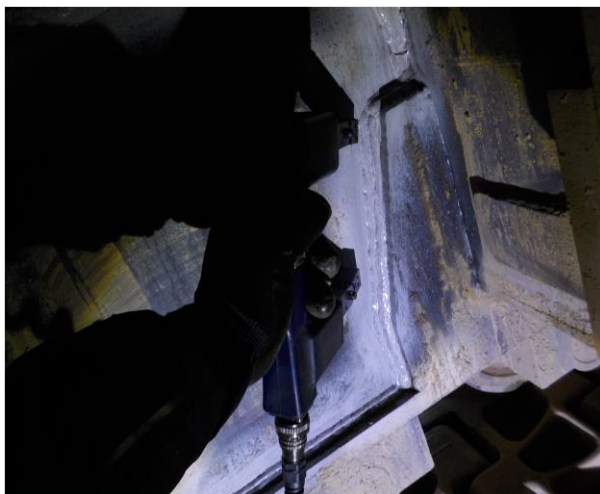

# MAGNETIC PARTICLE EXAMINATION REPORT

## 자 분 탐 상 검 사 보 고 서

과학기술정보통신부	<b>주식회사프로메카</b>	Report No.	PRM - MT - SH2202 - 1
비파괴검사기관		보고서번호	
<b>Promecha</b>	경기도 수원시 팔달구 덕영대로 697번길 21-7	Date of Report	2022년 2월 4일
	TEL : 031-8067-6111/promechacom@naver.com	보고일자	

### 자 격 증 첩 부

검 사 원	 <p><b>국가기술자격증</b></p> <p>■ 자격번호 : 17201101883I</p> <p>■ 자격종목 : 자기비파괴검사기사</p> <p>■ 성 명 : 옥지훈</p> <p>■ 생년월일 : 1990.02.19</p> <p>위 사람은 「국가기술자격법」에 따른 국가기술자격을 취득하였음을 증명합니다.</p> <p>■ 합격 연월일 : 2017년 05월 26일</p> <p>■ 발급 연월일 : 2017년 05월 30일</p> <p>미래창조과학부</p> <p>※ 본 국가기술자격증은 「국가기술자격법」 제23조에 따라 미래창조과학부장관의 위탁을 받은 한국산업인력공단 이사장이 확인·발급함.</p> <p>한국산업인력공단 이사장 (인)</p> <p>■ 자격증 취득 내용</p> <table border="1"> <thead> <tr> <th>종목명</th> <th>자격증번호</th> <th>합격일 발급일</th> </tr> </thead> <tbody> <tr> <td>자기비파괴검사산업기사</td> <td>13201102360M</td> <td>2013.05.31 2017.02.08</td> </tr> <tr> <td>전기기능사</td> <td>07403108407Q</td> <td>2007.07.16 2007.08.29</td> </tr> <tr> <td>자기비파괴검사기능사</td> <td>11405021544K</td> <td>2011.12.30 2017.02.08</td> </tr> <tr> <td>침투비파괴검사기능사</td> <td>11405021610D</td> <td>2011.12.30 2017.02.08</td> </tr> <tr> <td colspan="3">이 하 여 백</td> </tr> </tbody> </table>	종목명	자격증번호	합격일 발급일	자기비파괴검사산업기사	13201102360M	2013.05.31 2017.02.08	전기기능사	07403108407Q	2007.07.16 2007.08.29	자기비파괴검사기능사	11405021544K	2011.12.30 2017.02.08	침투비파괴검사기능사	11405021610D	2011.12.30 2017.02.08	이 하 여 백								
	종목명	자격증번호	합격일 발급일																						
자기비파괴검사산업기사	13201102360M	2013.05.31 2017.02.08																							
전기기능사	07403108407Q	2007.07.16 2007.08.29																							
자기비파괴검사기능사	11405021544K	2011.12.30 2017.02.08																							
침투비파괴검사기능사	11405021610D	2011.12.30 2017.02.08																							
이 하 여 백																									
책 임 자 (승 인 자)	 <p><b>국가기술자격증</b></p> <p>■ 자격번호 : 13201170670Y</p> <p>■ 자격종목 : 자기비파괴검사기사</p> <p>■ 성 명 : 박현미</p> <p>■ 생년월일 : 1975.01.07</p> <p>위 사람은 「국가기술자격법」에 따른 국가기술자격을 취득하였음을 증명합니다.</p> <p>■ 합격 연월일 : 2013년 05월 31일</p> <p>■ 발급 연월일 : 2013년 06월 05일</p> <p>미래창조과학부</p> <p>※ 본 국가기술자격증은 「국가기술자격법」 제23조에 따라 미래창조과학부장관의 위탁을 받은 한국산업인력공단 이사장이 확인·발급함.</p> <p>한국산업인력공단 이사장 (인)</p> <p>■ 자격증 취득 내용</p> <table border="1"> <thead> <tr> <th>종목명</th> <th>자격증번호</th> <th>합격일 발급일</th> </tr> </thead> <tbody> <tr> <td>침투비파괴검사기사</td> <td>06201171511P</td> <td>2006.06.05 2006.06.19</td> </tr> <tr> <td>침투비파괴검사산업기사</td> <td>01202063811X</td> <td>2001.08.27 2001.08.28</td> </tr> <tr> <td>자기비파괴검사산업기사</td> <td>02202200462T</td> <td>2002.08.19 2002.08.19</td> </tr> <tr> <td>용접기능사</td> <td>95504060752C</td> <td>1995.12.29 1996.01.12</td> </tr> <tr> <td>침투비파괴검사기능사</td> <td>01403200318K</td> <td>2001.10.08 2001.10.11</td> </tr> <tr> <td>자동차기관정비기능사보</td> <td>93408152239Q</td> <td>1993.12.13 1993.12.16</td> </tr> <tr> <td colspan="3">이 하 여 백</td> </tr> </tbody> </table>	종목명	자격증번호	합격일 발급일	침투비파괴검사기사	06201171511P	2006.06.05 2006.06.19	침투비파괴검사산업기사	01202063811X	2001.08.27 2001.08.28	자기비파괴검사산업기사	02202200462T	2002.08.19 2002.08.19	용접기능사	95504060752C	1995.12.29 1996.01.12	침투비파괴검사기능사	01403200318K	2001.10.08 2001.10.11	자동차기관정비기능사보	93408152239Q	1993.12.13 1993.12.16	이 하 여 백		
종목명	자격증번호	합격일 발급일																							
침투비파괴검사기사	06201171511P	2006.06.05 2006.06.19																							
침투비파괴검사산업기사	01202063811X	2001.08.27 2001.08.28																							
자기비파괴검사산업기사	02202200462T	2002.08.19 2002.08.19																							
용접기능사	95504060752C	1995.12.29 1996.01.12																							
침투비파괴검사기능사	01403200318K	2001.10.08 2001.10.11																							
자동차기관정비기능사보	93408152239Q	1993.12.13 1993.12.16																							
이 하 여 백																									



# 검 사 장 비 내 역

자 분 탐 상 검 사 장 비 (MT)	적용	<input checked="" type="checkbox"/>	미적용	<input type="checkbox"/>
	제 조 사	KYUNG DO		
	형 식	MT - A2D		
	일련번호	MP 1547 MP 2460 MP 3082 MP 3093 MP 3096 MP 3466		
자 외 선 조 사 장 치 (형광MT)	적용	<input type="checkbox"/>	미적용	<input checked="" type="checkbox"/>
	제 조 사	NAWOO		
	형 식	UV-LED 2P/SPR		
	일련번호	NW0468		
초 음 파 탐 상 검 사 장 비 (UT)	적용	<input type="checkbox"/>	미적용	<input checked="" type="checkbox"/>
	제 조 사	OLYMPUS		
	형 식	EPOCH 6LT		
	일련번호	190099912 200149901		

엔지니어링 주체, 기계기술사 사무소

**Promecha**

고용노동부지정검사기관/과기부비파괴검사등록기관