

비파괴검사보고서

업 체 명 : 진영건설기계(주)

장 비 종 류 : 천 공 기
(장 비 번 호) 서울22가5566

점 검 일 : 2022년 9월 6일

연락처(H.P) : 장비주 : 010-6807-2469

검 사 기 관

엔 지 니 어 링 주 체 , 기 계 기 술 사 사 무 소

Promecha



고 용 노 동 부 자 율 안 전 검 사 기 관

타워크레인/항타기/크레인 자율안전검사 등 건설장비 점검

과 학 기 술 정 보 통 신 부

비 파 괴 검 사 등 록 기 관

한 국 기 술 사 회

등록번호 : 제2019-1149호 / 국제기술사 : ROK2015-0024호

T .031)8067-6111, F. 6112 / e-mail : promechacom@naver.com





본 검사성적서는 (주)프로메카 웹사이트에서 다운받으실수 있습니다.

https://www.promecha.com/ssMachine/machine_list.php

[목차]

1. 자 분 탐 상 검 사 보 고 서
2. 검 사 원 자 격 증
3. 장 비 내 역

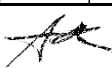
자 분 탐 상 비 파 괴 검 사 보고서

과학기술정보통신부 비파괴검사기관	주식회사프로메카		Report No. 보고서번호	PRM - MT - SH2209 - 1	
Promecha	경기도 수원시 팔달구 덕영대로 697번길 21-7 TEL : 031-8067-6111/promechacom@naver.com		Date of Report 보고일자	2022년 9월 6일	
	Owner/Customer 소유사/고객		Project Name/No. 공사명/공사번호		
진영건설기계(주)		경기도 화성시 송동718 동탄푸르지오 시티웍스 현장			
Item Name/No. 제품명/제품번호	천 공 기 서울22가5566		장비형식 Equipment type		
		<input checked="" type="checkbox"/> 궤도형		<input type="checkbox"/> 차륜형	
Material 재질	CARBON STEEL		<input type="checkbox"/> 이 동 식 크 레 인		<input type="checkbox"/> 크 롤 러 크 레 인
Reference Std/Acc. Std 참고 규격 / 판정기준	KS D 0213 [건설기계관리법시행규칙] 제27조		<input checked="" type="checkbox"/> 천 공 기		<input type="checkbox"/> 건 설 용 리 프 트
Procedure No. 절차서 번호	PRM-MT-KS-001	Rev. 개정 1	<input type="checkbox"/> 굴 삭 기		<input type="checkbox"/> 기 타
Test Equipment 검사장비	Maker 제조사	KYUNG DO CO.,LTD.		Weld Method 용접 방법	<input type="checkbox"/> SMAW <input type="checkbox"/> SAW <input type="checkbox"/> GTAW <input type="checkbox"/> FCAW
	Model 형 식	MT - A2D		Surface Condition 표면상태	<input type="checkbox"/> As Casted주조 <input type="checkbox"/> As Machined가공 <input checked="" type="checkbox"/> As Welded용접 <input type="checkbox"/> As Ground연마
	S/N 일련번호	MP 1547/2460/3082/3093/3096/3466		Magnetic Particle 자 분	<input type="checkbox"/> As Casted주조 <input type="checkbox"/> As Machined가공 <input checked="" type="checkbox"/> As Welded용접 <input type="checkbox"/> As Ground연마
	Cal. Due date 교정일자	자제교정주기 적용			
Output 출 력	LIFFTING POWER (MIN 18.2 Kg)		Maker 제조사	KYUNGDO ENTERPRISE CO.,LTD.	
Applying Current 통전법	<input checked="" type="checkbox"/> 연속법 Continuous	<input type="checkbox"/> 잔류법 Residual	Type 형 태	7C-BLACK	
Magnetization Technique 자화 방법	<input checked="" type="checkbox"/> 극간법 Yoke	<input type="checkbox"/> 프로드법 Prod	LOT No.	202831	
	<input type="checkbox"/> 코일법 Coil		<input checked="" type="checkbox"/> Wet 습식 <input checked="" type="checkbox"/> Color염색 <input type="checkbox"/> Dry 건식 <input type="checkbox"/> Fluorescent 형광		
Light Source 조명 장비	<input type="checkbox"/> INCANDESCENT LIGHT 200W <input checked="" type="checkbox"/> Natural light		Light Intensity 조도	1000 Lux	
			SurfaceTemp 표면온도	26 °C	
Reference Block 대비 시험편	FIELD INDICATOR		Demagnetization 탈 자	<input type="checkbox"/> YES <input checked="" type="checkbox"/> NO	
Magnetization Current 자화 전류	교류 AC <input type="checkbox"/> 직류 DC <input checked="" type="checkbox"/>	110V,4.0 Amps 암페어	Magnetization Spacing 자화 간격	4 ~ 6 mm inch	
Identification No.		Accept	Reject	Interpretation	
확인번호		합 격	불합격		
Leader		V		유해한 결함지시 없음.	
Arm		V			
Under frame		V			
Under carriage		V			
Turn Table		V			
Cylinder		V			
Top Sheave		V			
				- B L A N K -	
Examiner/Interpreter 시험자/판독자	정 민 준 		Date of Examination 검사일자	2022년 9월 6일	
Confirmer Person 승 인 자	박 현 미 		Witnesser/Reviewer 입회자/검토자		

자 분 탐 상 비 파 괴 검 사 보 고 서

<p>과학기술정보통신부 비파괴검사기관</p> <p>Promecha</p>	<p>주식회사프로메카</p> <p>경기도 수원시 팔달구 덕영대로 697번길 21-7 TEL : 031-8067-6111/promechacom@naver.com</p>	<p>Report No. 보고서번호</p> <p>Date of Report 보고일자</p>	<p>PRM - MT - SH2209 - 1</p> <p>2022년 9월 6일</p>
---	---	--	---

Leader - 용접부 상태 양호



자 분 탐 상 비 파 괴 검 사 보 고 서

<p>과학기술정보통신부 비파괴검사기관</p> <p>Promecha</p>	<p>주식회사프로메카</p> <p>경기도 수원시 팔달구 덕영대로 697번길 21-7 TEL : 031-8067-6111/promechacom@naver.com</p>	<p>Report No. 보고서번호</p> <p>Date of Report 보고일자</p>	<p>PRM - MT - SH2209 - 1</p> <p>2022년 9월 6일</p>
---	---	--	---

Arm - 용접부 상태 양호

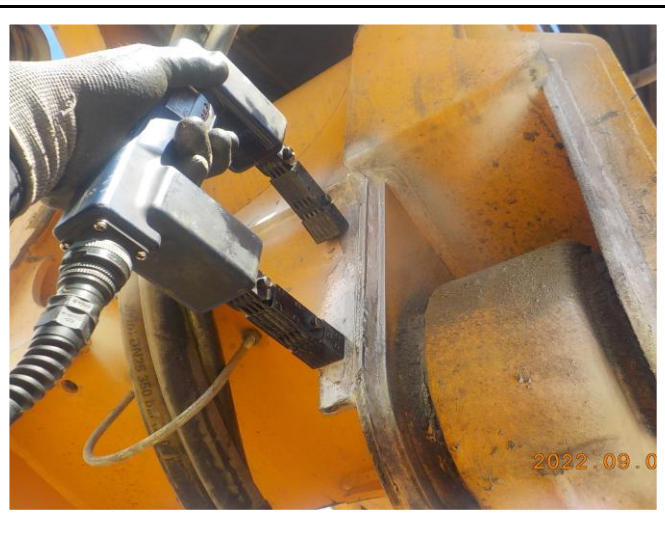

자 분 탐 상 비 파 괴 검 사 보 고 서

<p>과학기술정보통신부 비파괴검사기관</p> <p>Promecha</p> <p>경기도 수원시 팔달구 덕영대로 697번길 21-7 TEL : 031-8067-6111/promechacom@naver.com</p>	<p>주식회사프로메카</p>	<p>Report No. 보고서번호</p> <p>Date of Report 보고일자</p>	<p>PRM - MT - SH2209 - 1</p> <p>2022년 9월 6일</p>
--	------------------------	--	---

Under frame - 용접부 상태 양호



자 분 탐 상 비 파 괴 검 사 보 고 서

과학기술정보통신부 비파괴검사기관 Promecha 경기도 수원시 팔달구 덕영대로 697번길 21-7 TEL : 031-8067-6111/promechacom@naver.com	주식회사프로메카 경기도 수원시 팔달구 덕영대로 697번길 21-7 TEL : 031-8067-6111/promechacom@naver.com	Report No. 보고서번호	PRM - MT - SH2209 - 1
		Date of Report 보고일자	2022년 9월 6일

Under carriage - 용접부 상태 양호



자 분 탐 상 비 파 괴 검 사 보 고 서

과학기술정보통신부 비파괴검사기관 Promecha 경기도 수원시 팔달구 덕영대로 697번길 21-7 TEL : 031-8067-6111/promechacom@naver.com	주식회사프로메카 경기도 수원시 팔달구 덕영대로 697번길 21-7 TEL : 031-8067-6111/promechacom@naver.com	Report No. 보고서번호 Date of Report 보고일자	PRM - MT - SH2209 - 1 2022년 9월 6일
---	---	---	--------------------------------------

Turn Table- 용접부 상태 양호



자 분 탐 상 비 파 괴 검 사 보고서

<p>과학기술정보통신부 비파괴검사기관</p> <p>Promecha</p>	<p>주식회사프로메카</p> <p>경기도 수원시 팔달구 덕영대로 697번길 21-7 TEL : 031-8067-6111/promechacom@naver.com</p>	<p>Report No. 보고서번호</p> <p>Date of Report 보고일자</p>	<p>PRM - MT - SH2209 - 1</p> <p>2022년 9월 6일</p>
---	---	--	---

Cylinder - 용접부 상태 양호

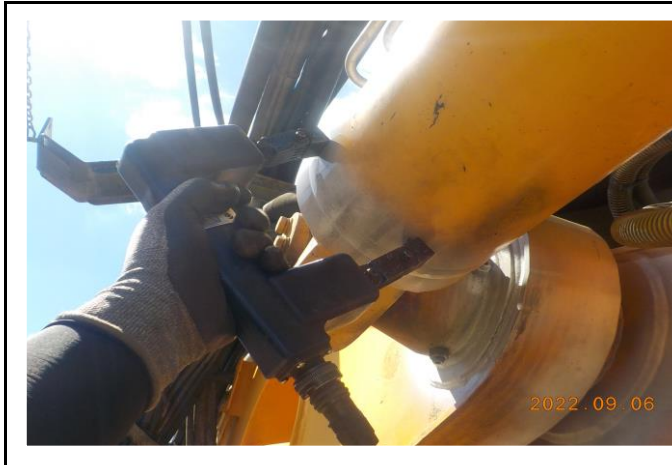

자 분 탐 상 비 파 괴 검 사 보고서

<p>과학기술정보통신부 비파괴검사기관</p> <p>Promecha</p>	<p>주식회사프로메카</p> <p>경기도 수원시 팔달구 덕영대로 697번길 21-7 TEL : 031-8067-6111/promechacom@naver.com</p>	<p>Report No. 보고서번호</p> <p>Date of Report 보고일자</p>	<p>PRM - MT - SH2209 - 1</p> <p>2022년 9월 6일</p>
---	---	--	---

Top Sheave - 용접부 상태 양호



MAGNETIC PARTICLE EXAMINATION REPORT

자 분 탐 상 검 사 보 고 서

과학기술정보통신부 비파괴검사기관	주식회사프로메카	Report No. 보고서번호	PRM - MT - SH2209 - 1
Promecha	경기도 수원시 팔달구 덕영대로 697번길 21-7 TEL : 031-8067-6111/promechacom@naver.com	Date of Report 보고일자	2022년 9월 6일

자 격 증 첨 부

검
사
원

국가기술평가자

■ 자격번호 : 18201171476H

■ 자격종목 :
침투비파괴검사기사

■ 성 명 : 정민준

■ 생년월일 : 1983.09.19

위 사람은 「국가기술평가법」에 따른 국가기술평가자격을 취득하였음을 증명합니다.

■ 합격 연월일 : 2018년 05월 25일

■ 발급 연월일 : 2022년 02월 22일

과학기술정보통신부

※ 본 국가기술평가자자격증은 「국가기술평가법」 제23조에 따라 과학기술정보통신부장관의 위탁을 받은 한국산업인력공단 이사장이 확인·발급함.

한국산업인력공단 이사장

■자격증 취득 내용

종목명	자격증번호	합격일 발급일
자기비파괴검사기 능사	10401030541F	2010.04.09 2010.04.12
방사선비파괴검사 기능사	08405030916Y	2008.12.29 2008.12.29
침투비파괴검사기 능사	08404030658S	2008.09.29 2008.10.07
자동차정비기능사	01402172862H	2001.07.16 2001.08.02
이 하 여 백		

책
임
자
(
승
인
자
)

국가기술평가자

■ 자격번호 : 13201170670Y

■ 자격종목 :
자기비파괴검사기사

■ 성 명 : 박현미

■ 생년월일 : 1975.01.07

위 사람은 「국가기술평가법」에 따른 국가기술평가자격을 취득하였음을 증명합니다.

■ 합격 연월일 : 2013년 05월 31일

■ 발급 연월일 : 2013년 06월 05일

미래창조과학부

※ 본 국가기술평가자자격증은 「국가기술평가법」 제23조에 따라 미래창조과학부장관의 위탁을 받은 한국산업인력공단 이사장이 확인·발급함.

한국산업인력공단 이사장

■자격증 취득 내용

종목명	자격증번호	합격일 발급일
침투비파괴검사기 사	06201171511P	2006.06.05 2006.06.19
침투비파괴검사산 업기사	01202063811X	2001.08.27 2001.08.28
자기비파괴검사산 업기사	02202200462T	2002.08.19 2002.08.19
용접기능사	95504060752C	1995.12.29 1996.01.12
침투비파괴검사기 능사	01403200318K	2001.10.08 2001.10.11
자동차기관정비기 능사보	93408152239Q	1993.12.13 1993.12.16
이 하 여 백		

검사장비내역

자분탐상검사장비 (MT)	적용	<input checked="" type="checkbox"/>	미적용	<input type="checkbox"/>
	제 조 사	KYUNG DO		
	형 식	MT - A2D		
	일련번호	MP 1547 MP 2460 MP 3082 MP 3093 MP 3096		
자외선조사장치 (형광MT)	적용	<input type="checkbox"/>	미적용	<input checked="" type="checkbox"/>
	제 조 사	NAWOO		
	형 식	UV-LED 2P/SPR		
	일련번호	NW0468		
초음파탐상검사장비 (UT)	적용	<input type="checkbox"/>	미적용	<input checked="" type="checkbox"/>
	제 조 사	OLYMPUS		
	형 식	EPOCH 6LT		
	일련번호	190099912 200149901		

엔지니어링 주체, 기계기술사 사무소

Promecha

고용노동부지정검사기관/과기부비파괴검사등록기관