

비파괴검사보고서

업 체 명 : 아인스건설/두산건설

장 비 종 류 : 항 타 기
(장 비 번 호) 서울23-5904

점 검 일 : 2022년 9월 26일

연락처(H.P) : 장 비 주 : 010-2827-5555

검 사 기 관

엔 지 니 어 링 주 체 , 기 계 기 술 사 사 무 소

Promecha



고 용 노 동 부 자 율 안 전 검 사 기 관

타워크레인/항타기/크레인 자율안전검사 등 건설장



과 학 기 술 정 보 통 신 부

비 파 괴 검 사 등 록 기 관



한 국 기 술 사 회

등 록 번 호 : 제 2019-1149 호 / 국 제 기 술 사 : ROK2015-0024 호

T. 031)8067-6111, F. 6112 / e-mail : promechacom@naver.com



본 검사성적서는 (주)프로메카 웹사이트에서 다운받으실수 있습니다.

https://www.promecha.com/ssMachine/machine_list.php

[목차]

1. 자 분 탐 상 검 사 보 고 서
2. 검 사 원 자 격 증
3. 장 비 내 역

자 분 탐 상 비 파 괴 검 사 보고서

과학기술정보통신부 비파괴검사기관	주식회사프로메카		Report No. 보고서번호	PRM - MT - SH2209 - 4	
Promecha	경기도 수원시 권선구 산업로 198. 델타원 833호 TEL : 031-8067-6111/promechacom@naver.com		Date of Report 보고일자	2022년 9월 26일	
Owner/Customer 소유사/고객	아인스건설/두산건설		Project Name/No. 공사명/공사번호	두산위브 더제니스 센트럴 여의 신축현장	
Item Name/No. 제품명/제품번호	항 타 기 서울23-5904		장비형식 Equipment type		
Material 재질	CARBON STEEL		<input checked="" type="checkbox"/> 궤도형	<input type="checkbox"/> 차륜형	
Reference Std/Acc. Std 참고 규격 / 판정기준	KS D 0213 [건설기계관리법시행규칙] 제27조		<input checked="" type="checkbox"/> 항 타 기	<input type="checkbox"/> 건설용 리프트	
Procedure No. 절차서 번호	PRM-MT-KS-001	Rev. 개정 1	<input type="checkbox"/> 굴삭기	<input type="checkbox"/> 기타	
Test Equipment 검사장비	Maker 제조사	KYUNG DO CO.,LTD.		Weld Method	<input type="checkbox"/> SMAW <input type="checkbox"/> SAW <input type="checkbox"/> GTAW <input type="checkbox"/> FCAW
	Model 형식	MT - A2D		용접 방법	
	S/N 일련번호	MP 1547/2460/3082/3093/3096/3466		Surface Condition	<input type="checkbox"/> As Casted주조 <input type="checkbox"/> As Machined가공
	Cal. Due date 교정일자	자체교정주기 적용		표면상태	<input checked="" type="checkbox"/> As Welded용접 <input type="checkbox"/> As Ground연마
Output 출력	LIFTING POWER (MIN 18.2 Kg)		Magnetic Particle 자 분	Maker 제조사	KYUNGDO ENTERPRISE CO.,LTD.
Applying Current 통전법	<input checked="" type="checkbox"/> 연속법 Continuous	<input type="checkbox"/> 잔류법 Residual		Type 형태	7C-BLACK
Magnetization Technique 자화 방법	<input checked="" type="checkbox"/> 극간법 Yoke	<input type="checkbox"/> 프로드법 Prod		LOT No.	202831
	<input type="checkbox"/> 코일법 Coil			<input checked="" type="checkbox"/> Wet 습식 <input checked="" type="checkbox"/> Color염색 <input type="checkbox"/> Dry 건식 <input type="checkbox"/> Fluorescent 형광	
Light Source 조명 장비	<input type="checkbox"/> INCANDESCENT LIGHT 200W		Light Intensity 조도	1000 Lux	
	<input checked="" type="checkbox"/> Natural light		SurfaceTemp 표면온도	24 °C	
Reference Block 대비 시험편	FIELD INDICATOR		Demagnetization 탈 자	<input type="checkbox"/> YES <input checked="" type="checkbox"/> NO	
Magnetization Current 자화 전류	교류 AC <input type="checkbox"/> 직류 DC <input checked="" type="checkbox"/>	110V,4.0 Amps 암페어	Magnetization Spacing 자화 간격	4 ~ 6 mm inch	
Identification No.	Accept	Reject	Interpretation		비 고
확인번호	합 격	불합격			Remarks
Top Sheave	V		유해한 결함지시 없음.		
Under carriage	V				
Leader	V				
Under frame	V				
Turn Table	V				
Outrigger	V				
Back stay	V				
A Frame	V		유해한 결함지시 없음.		
			- B L A N K -		
Examiner/Interpreter 시험자/판독자	정 민 준		Date of Examination 검사일자	2022년 9월 26일	
Confirmer Person 승인자 (책임자)	박 현 미		Witnesser/Reviewer 입회자/검토자		

자 분 탐 상 비 파 괴 검 사 보 고 서

과학기술정보통신부 비파괴검사기관 Promecha 경기도 수원시 팔달구 덕영대로 697번길 21-7 TEL : 031-8067-6111/promechacom@naver.com	주식회사프로메카 경기도 수원시 팔달구 덕영대로 697번길 21-7 TEL : 031-8067-6111/promechacom@naver.com	Report No. 보고서번호 PRM - MT - SH2209 - 4
	Date of Report 보고일자 2022년 9월 26일	

항 타 기 - 서울23-5904

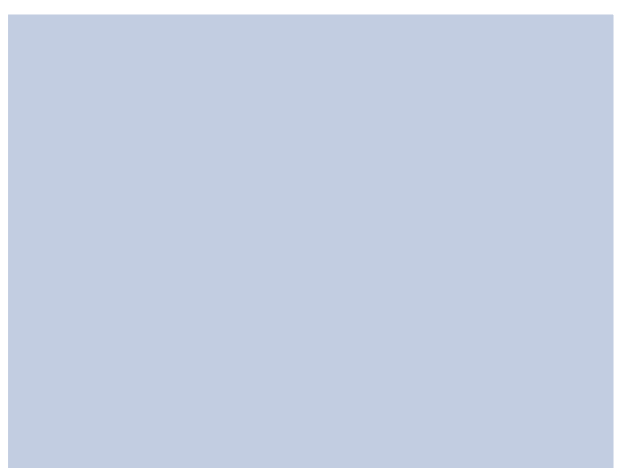
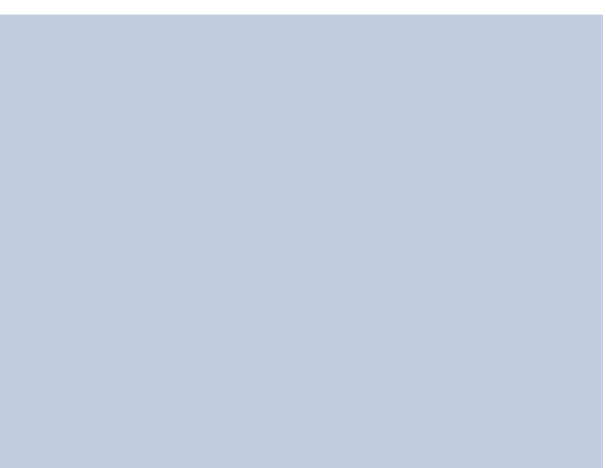
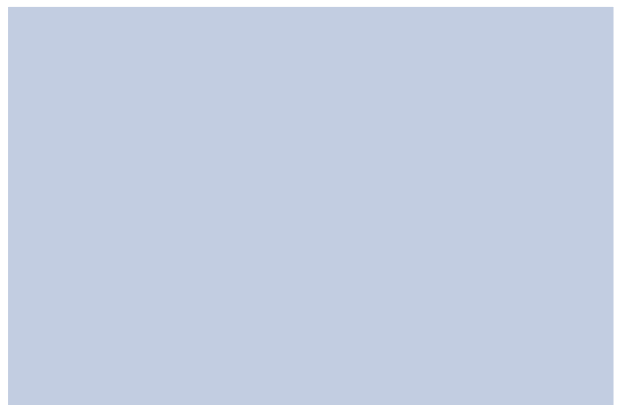

자 분 탐 상 비 파 괴 검 사 보 고 서

과학기술정보통신부 비파괴검사기관 Promecha	주식회사프로메카 경기도 수원시 팔달구 덕영대로 697번길 21-7 TEL : 031-8067-6111/promechacom@naver.com	Report No. 보고서번호 Date of Report 보고일자	PRM - MT - SH2209 - 4 2022년 9월 26일
---	---	---	---

Top Sheave - 용접부 상태 양호



자 분 탐 상 비 파 괴 검 사 보 고 서

과학기술정보통신부 비파괴검사기관 Promecha	주식회사프로메카 경기도 수원시 팔달구 덕영대로 697번길 21-7 TEL : 031-8067-6111/promechacom@naver.com	Report No. 보고서번호	PRM - MT - SH2209 - 4
		Date of Report 보고일자	2022년 9월 26일

Under carriage - 용접부 상태 양호



자 분 탐 상 비 파 괴 검 사 보 고 서

과학기술정보통신부 비파괴검사기관 Promecha	주식회사프로메카 경기도 수원시 팔달구 덕영대로 697번길 21-7 TEL : 031-8067-6111/promechacom@naver.com	Report No. 보고서번호 Date of Report 보고일자	PRM - MT - SH2209 - 4 2022년 9월 26일
---	---	---	---------------------------------------

Leader - 용접부 상태 양호



자 분 탐 상 비 파 괴 검 사 보 고 서

과학기술정보통신부 비파괴검사기관 Promecha	주식회사프로메카 경기도 수원시 팔달구 덕영대로 697번길 21-7 TEL : 031-8067-6111/promechacom@naver.com	Report No. 보고서번호 Date of Report 보고일자	PRM - MT - SH2209 - 4 2022년 9월 26일
---	---	---	---------------------------------------

Under frame – 용접부 상태 양호



자 분 탐 상 비 파 괴 검 사 보 고 서

과학기술정보통신부 비파괴검사기관 Promecha	주식회사프로메카 경기도 수원시 팔달구 덕영대로 697번길 21-7 TEL : 031-8067-6111/promechacom@naver.com	Report No. 보고서번호	PRM - MT - SH2209 - 4
		Date of Report 보고일자	2022년 9월 26일

Turn Table - 용접부 상태 양호



자 분 탐 상 비 파 괴 검 사 보 고 서

과학기술정보통신부 비파괴검사기관 Promecha	주식회사프로메카 경기도 수원시 팔달구 덕영대로 697번길 21-7 TEL : 031-8067-6111/promechacom@naver.com	Report No. 보고서번호 Date of Report 보고일자	PRM - MT - SH2209 - 4 2022년 9월 26일
---	---	---	---------------------------------------

Outrigger - 용접부 상태 양호



자 분 탐 상 비 파 괴 검 사 보 고 서

과학기술정보통신부 비파괴검사기관 Promecha	주식회사프로메카 경기도 수원시 팔달구 덕영대로 697번길 21-7 TEL : 031-8067-6111/promechacom@naver.com	Report No. 보고서번호 Date of Report 보고일자	PRM - MT - SH2209 - 4 2022년07월12일
---	---	---	--

Backstay - 용접부 상태 양호



A Frame - 용접부 상태 양호

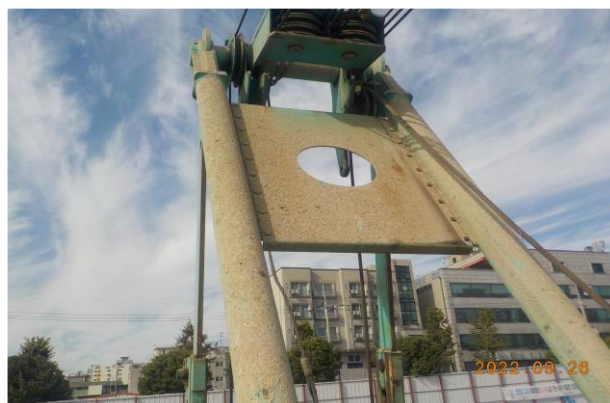

MAGNETIC PARTICLE EXAMINATION REPORT

자 분 탐 상 검 사 보 고 서

과학기술정보통신부 비파괴검사기관	주식회사프로메카	Report No. 보고서번호	PRM - MT - SH2209 - 4
Promecha	경기도 수원시 팔달구 덕영대로 697번길 21-7 TEL : 031-8067-6111/promechacom@naver.com	Date of Report 보고일자	2022년 9월 26일

자 격 증 첨 부

검 사 원	# 장 비 주	 <p>국가기술자격증</p> <p>■ 자격번호 : 18201171476H</p> <p>■ 자격종목 : 침투비파괴검사기사</p> <p>■ 성 명 : 정민준</p> <p>■ 생년월일 : 1983.09.19</p> <p>위 사람은 「국가기술자격법」에 따른 국가기술자격을 취득하였음을 증명합니다.</p> <p>■ 합격 연월일 : 2018 년 05 월 25 일</p> <p>■ 발급 연월일 : 2022 년 02 월 22 일</p> <p>과학기술정보통신부</p> <p>※ 본 국가기술자격증은 「국가기술자격법」 제23조에 따라 과학기술정보통신부장관의 위탁을 받은 한국산업인력공단 이사장이 확인·발급함.</p> <p>한국산업인력공단 이사장</p> <p>■ 자격증 취득 내용</p> <table border="1"> <thead> <tr> <th>종목명</th> <th>자격증번호</th> <th>합격일 발급일</th> </tr> </thead> <tbody> <tr> <td>자기비파괴검사기 능사</td> <td>10401030541F</td> <td>2010.04.09 2010.04.12</td> </tr> <tr> <td>방사선비파괴검사 기능사</td> <td>08405030916Y</td> <td>2008.12.29 2008.12.29</td> </tr> <tr> <td>침투비파괴검사기 능사</td> <td>08404030658S</td> <td>2008.09.29 2008.10.07</td> </tr> <tr> <td>자동차정비기능사</td> <td>01402172862H</td> <td>2001.07.16 2001.08.02</td> </tr> <tr> <td colspan="3">이 하 여 백</td> </tr> </tbody> </table>	종목명	자격증번호	합격일 발급일	자기비파괴검사기 능사	10401030541F	2010.04.09 2010.04.12	방사선비파괴검사 기능사	08405030916Y	2008.12.29 2008.12.29	침투비파괴검사기 능사	08404030658S	2008.09.29 2008.10.07	자동차정비기능사	01402172862H	2001.07.16 2001.08.02	이 하 여 백		
	종목명	자격증번호	합격일 발급일																	
자기비파괴검사기 능사	10401030541F	2010.04.09 2010.04.12																		
방사선비파괴검사 기능사	08405030916Y	2008.12.29 2008.12.29																		
침투비파괴검사기 능사	08404030658S	2008.09.29 2008.10.07																		
자동차정비기능사	01402172862H	2001.07.16 2001.08.02																		
이 하 여 백																				

책 임 자 (승 인 자)	 <p>국가기술자격증</p> <p>■ 자격번호 : 13201170670Y</p> <p>■ 자격종목 : 자기비파괴검사기사</p> <p>■ 성 명 : 박현미</p> <p>■ 생년월일 : 1975.01.07</p> <p>위 사람은 「국가기술자격법」에 따른 국가기술자격을 취득하였음을 증명합니다.</p> <p>■ 합격 연월일 : 2013년 05월 31일</p> <p>■ 발급 연월일 : 2013년 06월 05일</p> <p>미래창조과학부</p> <p>※ 본 국가기술자격증은 「국가기술자격법」 제23조에 따라 미래창조과학부장관의 위탁을 받은 한국산업인력공단 이사장이 확인·발급함.</p> <p>한국산업인력공단 이사장</p> <p>■ 자격증 취득 내용</p> <table border="1"> <thead> <tr> <th>종목명</th> <th>자격증번호</th> <th>합격일 발급일</th> </tr> </thead> <tbody> <tr> <td>침투비파괴검사기 사</td> <td>06201171511P</td> <td>2006.06.05 2006.06.19</td> </tr> <tr> <td>침투비파괴검사산 업기사</td> <td>01202063811X</td> <td>2001.08.27 2001.08.28</td> </tr> <tr> <td>자기비파괴검사산 업기사</td> <td>02202200462T</td> <td>2002.08.19 2002.08.19</td> </tr> <tr> <td>용접기능사</td> <td>95504060752C</td> <td>1995.12.29 1996.01.12</td> </tr> <tr> <td>침투비파괴검사기 능사</td> <td>01403200318K</td> <td>2001.10.08 2001.10.11</td> </tr> <tr> <td>자동차기관정비기 능사보</td> <td>93408152239Q</td> <td>1993.12.13 1993.12.16</td> </tr> <tr> <td colspan="3">이 하 여 백</td> </tr> </tbody> </table>	종목명	자격증번호	합격일 발급일	침투비파괴검사기 사	06201171511P	2006.06.05 2006.06.19	침투비파괴검사산 업기사	01202063811X	2001.08.27 2001.08.28	자기비파괴검사산 업기사	02202200462T	2002.08.19 2002.08.19	용접기능사	95504060752C	1995.12.29 1996.01.12	침투비파괴검사기 능사	01403200318K	2001.10.08 2001.10.11	자동차기관정비기 능사보	93408152239Q	1993.12.13 1993.12.16	이 하 여 백		
	종목명	자격증번호	합격일 발급일																						
침투비파괴검사기 사	06201171511P	2006.06.05 2006.06.19																							
침투비파괴검사산 업기사	01202063811X	2001.08.27 2001.08.28																							
자기비파괴검사산 업기사	02202200462T	2002.08.19 2002.08.19																							
용접기능사	95504060752C	1995.12.29 1996.01.12																							
침투비파괴검사기 능사	01403200318K	2001.10.08 2001.10.11																							
자동차기관정비기 능사보	93408152239Q	1993.12.13 1993.12.16																							
이 하 여 백																									

검사장비내역

자분탐상검사장비 (MT)	적용	<input checked="" type="checkbox"/>	미적용	<input type="checkbox"/>
	제 조 사	KYUNG DO		
	형 식	MT - A2D		
	일련번호	MP 1547 MP 2460 MP 3082 MP 3093 MP 3096 MP 3466		
자외선조사장치 (형광MT)	적용	<input type="checkbox"/>	미적용	<input checked="" type="checkbox"/>
	제 조 사	NAWOO		
	형 식	UV-LED 2P/SPR		
	일련번호	NW0468		
초음파탐상검사장비 (UT)	적용	<input type="checkbox"/>	미적용	<input checked="" type="checkbox"/>
	제 조 사	OLYMPUS		
	형 식	EPOCH 6LT		
	일련번호	190099912 200149901		

엔지니어링 주체, 기계기술사 사무소

Promecha

고용노동부지정검사기관/과기부비파괴검사등록기관