

비 파 괴 검 사 보 고 서

업 체 명 : 동남종합건설

장 비 종 류 : 현수식 항 타 기
(장 비 번 호) 전남 07나5828

점 검 일 : 2021년 10월 15일

연락처(H.P) : 장비임대사-광진건설 : 061-762-8227

검 사 기 관

엔 지 니 어 링 주 체 , 기 계 기 술 사 사 무 소

Promecha



고 용 노 동 부 자 율 안 전 검 사 기 관

타워크레인/항타기/크레인 자율안전검사 등 건설장비 점검



과 학 기 술 정 보 통 신 부

비 파 괴 검 사 등 록 기 관



한 국 기 술 사 회

등록번호 : 제 2019-1149 호 / 국제기술사 : ROK2015-0024 호

T .031)8067-6111, F. 6112 / e-mail : promechacom@naver.com





본 검사성적서는 (주)프로메카 웹사이트에서 다운받으실수 있습니다.

https://www.promecha.com/ssMachine/machine_list.php

[목차]

1. 자 분 탐 상 검 사 보 고 서
2. 검 사 원 자 격 증
3. 장 비 내 역

자 분 탐 상 비 파 괴 검 사 보 고 서

과학기술정보통신부 비파괴검사기관		주식회사프로메카		Report No. 보고서번호		PRM - MT - PD2110 - 5	
Promecha		경기도 수원시 팔달구 덕영대로 697번길 21-7 TEL : 031-8067-6111/promechacom@naver.com		Date of Report 보고일자		2021년 10월 15일	
Owner/Customer 소유사/고객		동남종합건설		Project Name/No. 공사명/공사번호		포스코 클란메탈	
Item Name/No. 제품명/제품번호		현수식 항 타 기 전남 07나5828		장비형식 Equipment type			
Material 재질		CARBON STEEL		<input checked="" type="checkbox"/> 이 동 식 크 레 인		<input type="checkbox"/> 크 롤 러 크 레 인	
Reference Std/Acc. Std 참고 규격 / 판정기준		KS D 0213 [건설기계관리법시행규칙] 제27조		<input checked="" type="checkbox"/> 항 타 기		<input type="checkbox"/> 건 설 용 리 프 트	
Procedure No. 절차서 번호		N/A		Rev. 개정 0		<input type="checkbox"/> 굴 삭 기 <input type="checkbox"/> 기 타	
Test Equipment 검사장비		Maker 제조사		KYUNG DO CO.,LTD.		Weld Method 용접 방법	
		Model 형 식		MT - A2D		<input type="checkbox"/> SMAW <input type="checkbox"/> SAW <input type="checkbox"/> GTAW <input type="checkbox"/> FCAW	
		S/N 일련번호		MP 1547/2460/3082/3093/3096		Surface Condition 표면상태	
		Cal. Due date 교정일자		2021 . 01 .04		<input type="checkbox"/> As Casted주조 <input type="checkbox"/> As Machined가공 <input checked="" type="checkbox"/> As Welded용접 <input type="checkbox"/> As Ground연마	
Output 출 력		LIFFTING POWER (MIN 18.2 Kg)		Magnetic Particle 자 분		Maker 제조사	
Applying Current 통전법		<input checked="" type="checkbox"/> 연속법 Continuous <input type="checkbox"/> 잔류법 Residual		<input checked="" type="checkbox"/> Wet 습식 <input checked="" type="checkbox"/> Color염색 <input type="checkbox"/> Dry 건식 <input type="checkbox"/> Fluorescent 형광		KYUNGDO ENTERPRISE CO.,LTD	
Magnetization Technique 자화 방법		<input checked="" type="checkbox"/> 극간법 Yoke <input type="checkbox"/> 프로드법 Prod				Type 형 태	
		<input type="checkbox"/> 코일법 Coil				LOT No.	
Light Source 조명 장비		<input type="checkbox"/> INCANDESCENT LIGHT 200W <input checked="" type="checkbox"/> Natural light		Light Intensity 조도		1000 Lux	
Reference Block 대비 시험편		FIELD INDICATOR		Demagnetization 탈 자		<input type="checkbox"/> YES <input checked="" type="checkbox"/> NO	
Magnetization Current 자화 전류		교류 AC <input type="checkbox"/> 직류 DC <input checked="" type="checkbox"/>		110V,4.0 Amps 암페어		Magnetization Spacing 자화 간격	
Identification No.		Accept		Reject		비 고	
확인번호		합 격		불합격		Interpretation	
A Frame		V				유해한 결함지시 없음.	
Under frame		V				"	
Turn Table		V				"	
Boom		V				유해한 결함지시 없음.	
						- B L A N K -	
Leader 세워져 있어서 검사 불가							
Examiner/Interpreter 시험자/판독자		김 민 규  기 능 사		Date of Examination 검사일자		2021년 10월 15일	
Confirmer Person 승 인 자		옥 지 훈  기 사		Witnesser/Reviewer 입회자/검토자			

자 분 탐 상 비 파 괴 검 사 보 고 서

과학기술정보통신부
비파괴검사기관

Promecha

주식회사프로메카

경기도 수원시 팔달구 덕영대로 697번길 21-7
TEL : 031-8067-6111/promechacom@naver.com

Report No.
보고서번호

PRM - MT - PD2110 - 5

Date of Report
보고일자

2021년 10월 15일

항타기 전남07나5828

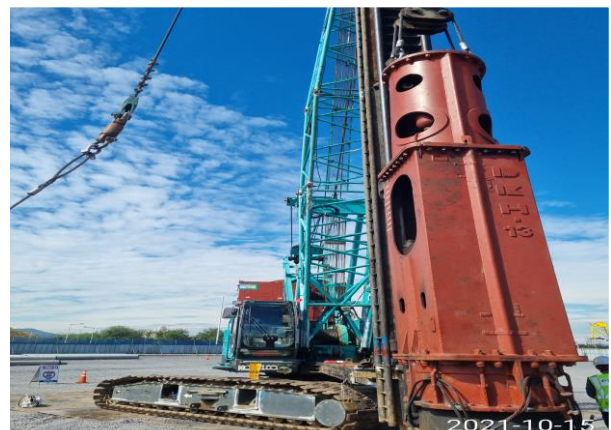

자 분 탐 상 비 파 괴 검 사 보 고 서

과학기술정보통신부
비파괴검사기관

Promecha

주식회사프로메카

경기도 수원시 팔달구 덕영대로 697번길 21-7
TEL : 031-8067-6111/promechacom@naver.com

Report No.
보고서번호

PRM - MT - PD2110 - 5

Date of Report
보고일자

2021년 10월 15일

A Frame - 용접부 상태 양호

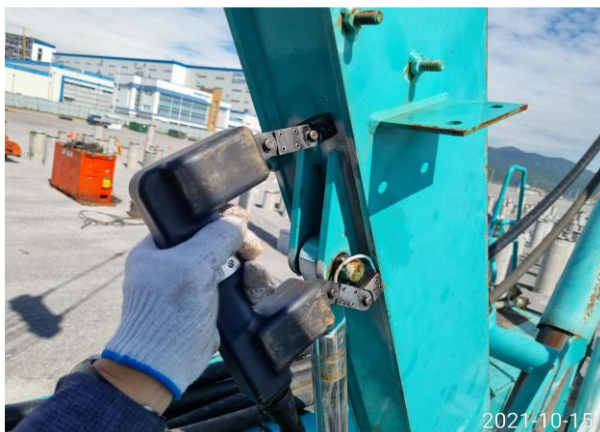

자 분 탐 상 비 파 괴 검 사 보 고 서

과학기술정보통신부
비파괴검사기관

Promecha

주식회사프로메카

경기도 수원시 팔달구 덕영대로 697번길 21-7
TEL : 031-8067-6111/promechacom@naver.com

Report No.
보고서번호

PRM - MT - PD2110 - 5

Date of Report
보고일자

2021년 10월 15일

Under frame- 용접부 상태 양호



자 분 탐 상 비 파 괴 검 사 보 고 서

과학기술정보통신부
비파괴검사기관

Promecha

주식회사프로메카

경기도 수원시 팔달구 덕영대로 697번길 21-7
TEL : 031-8067-6111/promechacom@naver.com

Report No.
보고서번호

PRM - MT - PD2110 - 5

Date of Report
보고일자

2021년 10월 15일

Turn Table- 용접부 상태 양호



자 분 탐 상 비 파 괴 검 사 보 고 서

과학기술정보통신부
비파괴검사기관

Promecha

주식회사프로메카

경기도 수원시 팔달구 덕영대로 697번길 21-7
TEL : 031-8067-6111/promechacom@naver.com

Report No.
보고서번호

PRM - MT - PD2110 - 5

Date of Report
보고일자

2021년 10월 15일

Boom - 용접부 상태 양호

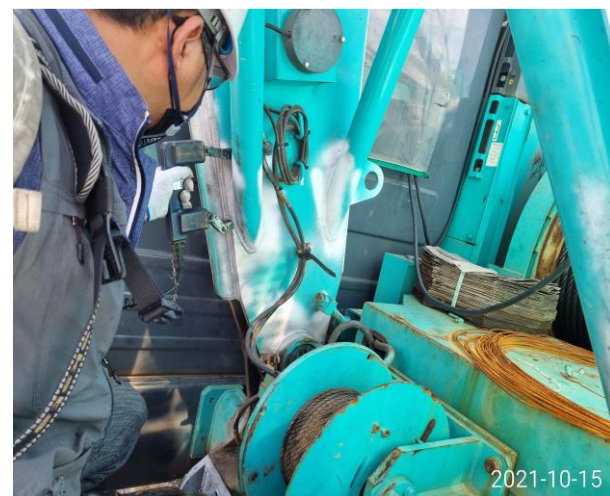
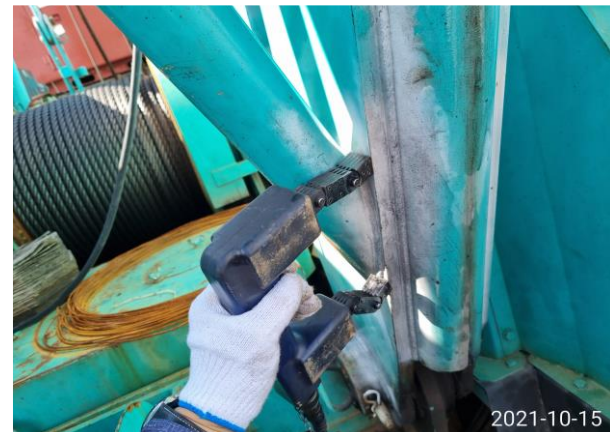
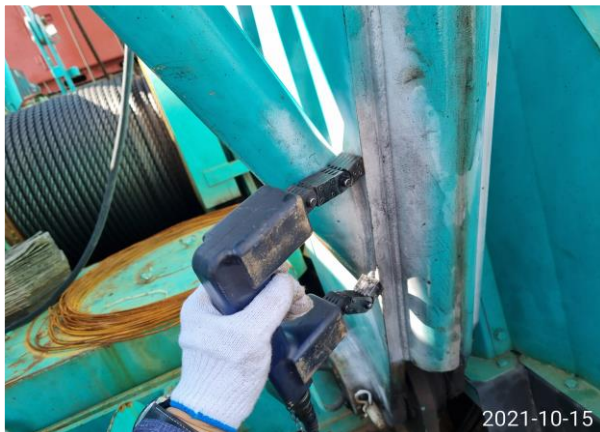

MAGNETIC PARTICLE EXAMINATION REPORT

자 분 탐 상 검 사 보 고 서

과학기술정보통신부	주식회사프로메카	Report No.	PRM - MT - PD2110 - 5
비파괴검사기관		보고서번호	
Promecha		Date of Report	2021년 10월 15일
	경기도 수원시 팔달구 덕영대로 697번길 21-7 TEL : 031-8067-6111/promechacom@naver.com	보고일자	

자 격 증 첩 부

검 사 원		
		

책 임 자 (승 인 자)		
		

검사장비내역

자분탐상검사장비 (MT)	적용	<input checked="" type="checkbox"/>	미적용	<input type="checkbox"/>
	제 조 사	KYUNG DO		
	형 식	MT - A2D		
	일련번호	MP 1547 MP 2460 MP 3082 MP 3093 MP 3096		
자외선조사장치 (형광MT)	적용	<input type="checkbox"/>	미적용	<input checked="" type="checkbox"/>
	제 조 사	NAWOO		
	형 식	UV-LED 2P/SPR		
	일련번호	NW0468		
초음파탐상검사장비 (UT)	적용	<input type="checkbox"/>	미적용	<input checked="" type="checkbox"/>
	제 조 사	OLYMPUS		
	형 식	EPOCH 6LT		
	일련번호	190099912 200149901		

엔지니어링 주체, 기계기술사 사무소

Promecha

고용노동부지정검사기관/과기부비파괴검사등록기관